# Delock DIP-Schiebeschalter 12-stellig 2,54 mm Rastermaß THT vertikal blau 10 Stück

## Kurzbeschreibung

Dieser DIP-Schiebeschalter von Delock ist für die Durchsteckmontage auf einer Platine geeignet.

**THT-Montagetechnik**
Die angebrachten Lötpins am DIP-Schalter werden in Kontaktlöcher auf der Platine gesteckt und an der Unterseite verlötet. Die Schaltreihen dienen der Einstellung von Konfigurationen sowie der Umstellung von Parametern.

**Vielseitig einsetzbar**
Der DIP-Schalter wird hauptsächlich in der Telekommunikation, im Computerbereich und in der Messtechnik eingesetzt.

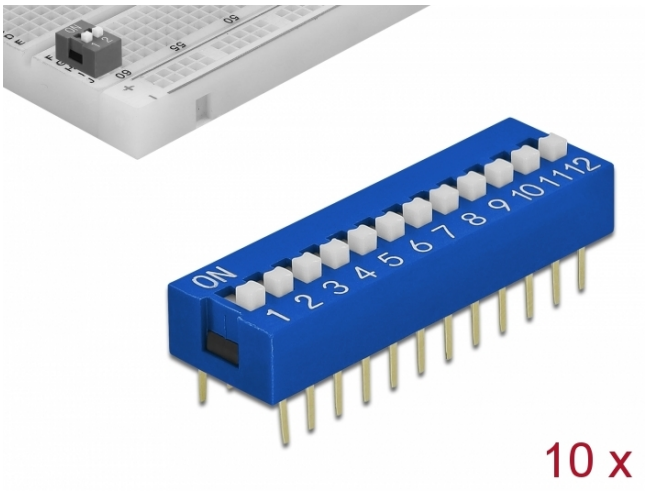


## Spezifikation

- Anschlüsse:
  2 x 12 Lötpins
- Positionsanzahl: 12
- Rastermaß: 2,54 mm
- Schaltstellung: Ein / Aus
- Schaltleistung: 25 mA, 24 VDC
- Isolationswiderstand: 100 MΩ / 500 VDC
- Spannungsfestigkeit: 300 VAC / 1 Minute
- Löttemperatur: 250 °C für ca. 3 - 5 Sekunden
- Mechanische Lebensdauer: 2000 Zyklen
- Umgebungstemperatur: -40 °C ~ 85 °C
- Betriebstemperatur: -40 °C ~ 85 °C
- Material: Kunststoff
- Farbe: blau
- Maße (LxBxH): ca. 31,9 x 9,9 x 5,5 mm

## Packungsinhalt

- 10 x DIP-Schiebeschalter

## Artikel-Nr. 66388

EAN: 4043619663880

Ursprungsland: China

Verpackung: • Stange

## Abbildungen

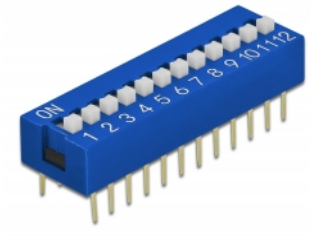


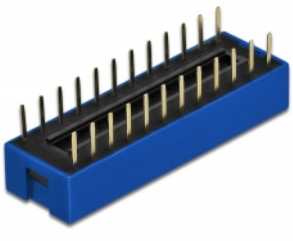

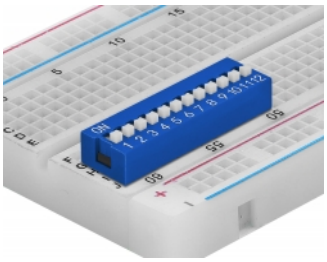

| | |
|---|---|
| **Allgemein** | |
| Montageart: | Lötmontage |
| **Schnittstelle** | |
| Anschluss: | 2 x 12 Lötpins |
| **Technische Eigenschaften** | |
| Lagerungstemperatur: | -40 °C ~ 85 °C |
| Betriebstemperatur: | -40 °C ~ 85 °C |
| Widerstand: | 100 MΩ / 500 VDC |
| **Physikalische Eigenschaften** | |
| Rastermaß: | 2,54 mm |
| Material: | Kunststoff |
| Länge: | 31,9 mm |
| Breite: | 9,9 mm |
| Höhe: | 5,5 mm |
| Schalter: | Ein-/ Ausschalter |
| Farbe: | blau |